



Legami di Carta

Soldati in trincea, alunne tra i banchi:
intersezioni tra archivi della Grande Guerra

LEGAMI DI CARTA: i protagonisti

- Liceo Laura Bassi (Bologna)
- Museo Civico del Risorgimento di Bologna
- BraDypUS studio associato

nel più ampio ambito del progetto IO AMO I BENI CULTURALI
dell'Istituto Beni Culturali dell'Emilia-Romagna



LEGAMI DI CARTA: il progetto e le sue finalità

- prendere contatto diretto con la documentazione storica
- prendere contatto diretto con i documenti d'archivio e le istituzioni preposte alla conservazione del patrimonio archivistico
- incrementare il senso critico e la capacità di contestualizzazione storica nella lettura delle fonti
- incrementare lo spirito di condivisione e di collaborazione tra gli allievi delle diverse classi
- divenire, da fruitori, "produttori" di storia, che può essere trasmessa alle classi successive



LEGAMI DI CARTA: le classi coinvolte nel progetto

- I E
- II E
- III E
- IV E
- V E



LEGAMI DI CARTA: attività comuni a tutte le classi

- conferenze da parte di esperti sull'argomento
- lezioni frontali in classe (da parte dei docenti e di studenti di altre classi)
- attività di gruppo e individuali sui documenti dell'archivio del Liceo Laura Bassi e del Museo Civico del Risorgimento
- rielaborazioni di gruppo e individuali



→ IMMAGINE della GUERRA - episodi, ambienti, vita al fronte

- eventuale evoluzione cronologica
- geografia di guerra
- curiosità

→ SENTIMENTI dei SOLDATI → verso la famiglia
↘ verso la Patria

- eventuale evolu

LEGAMI DI CARTA: attività della I E

1. esame dei Registri generali della R. Scuola Normale Femminile "Laura Bassi" (anni scolastici 1914-1915, 1915-1916, 1916-1917, 1917-1918)
2. censimento delle classi e della loro composizione
3. ricostruzione degli elenchi delle alunne e, ove possibile, dei dati della famiglia di appartenenza
4. ricostruzione dell'andamento didattico e del profitto
5. ricerca dei familiari delle studentesse caduti durante la Prima Guerra Mondiale

LEGAMI DI CARTA: attività della I E

1. esame dei Registri generali della R. Scuola Normale Femminile "Laura Bassi" (anni scolastici 1914-1915, 1915-1916, 1916-1917, 1917-1918)



LEGAMI DI CARTA: attività della I E

2. censimento delle classi e della loro composizione

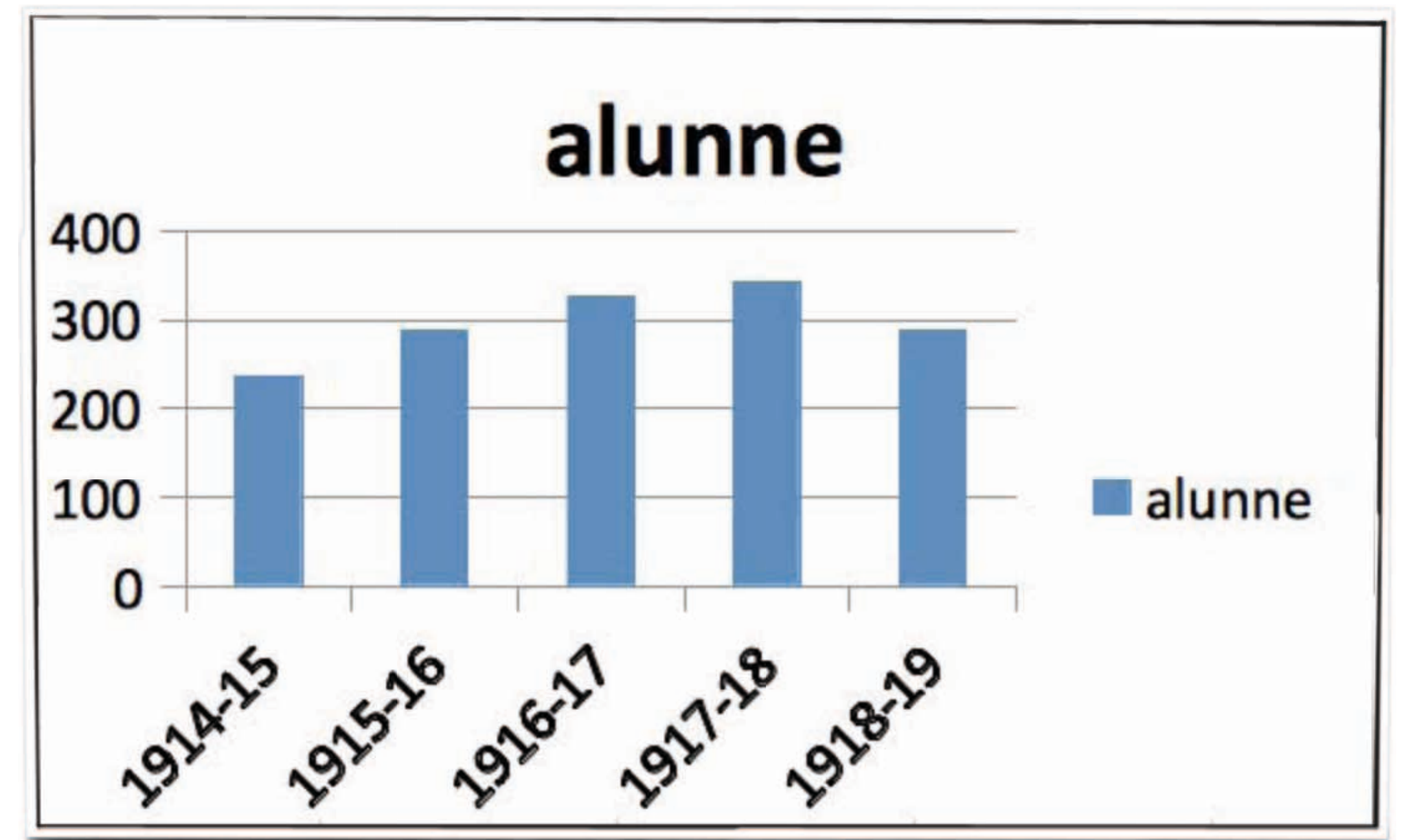
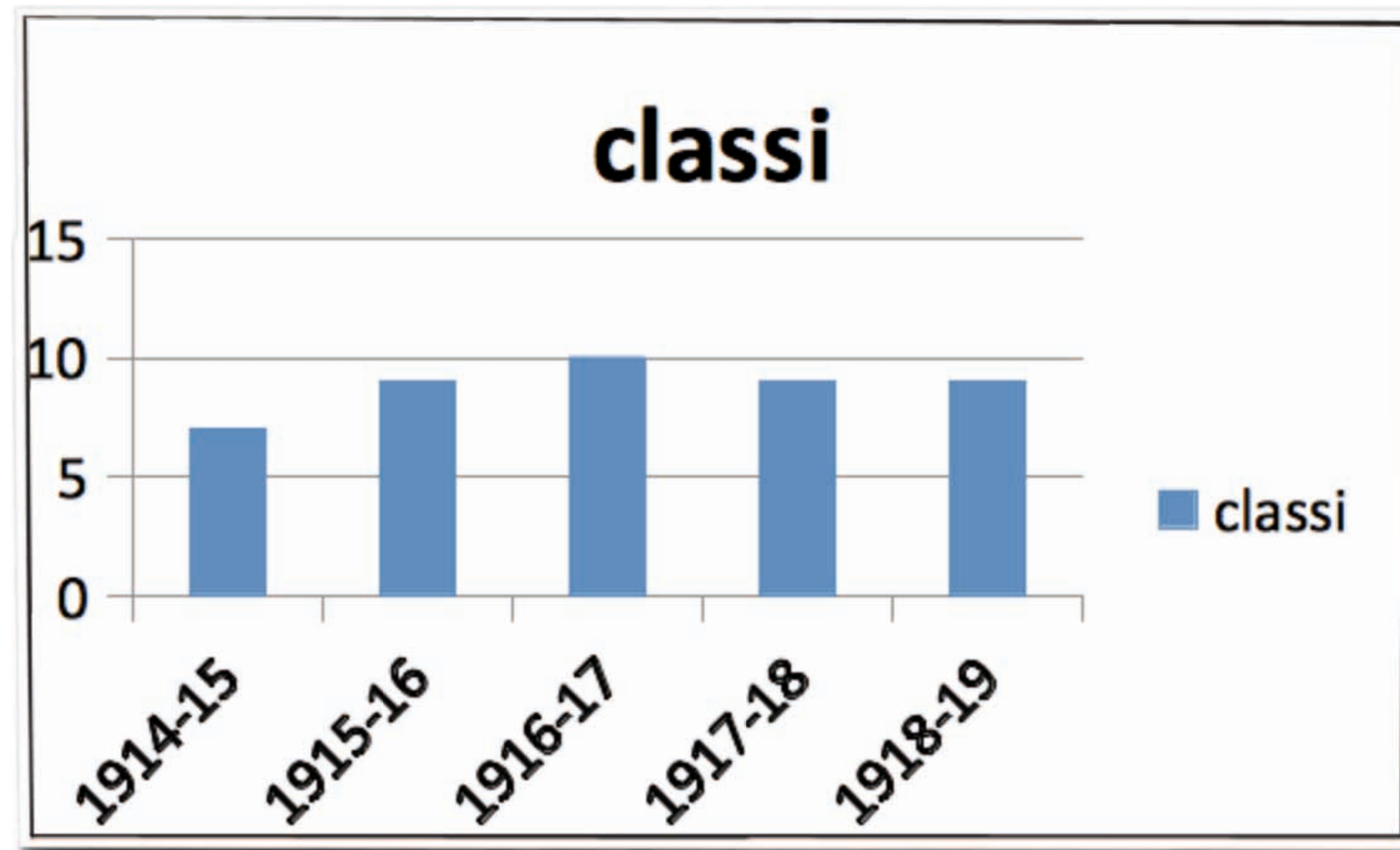

LEGAMI DI CARTA: attività della I E

3. ricostruzione degli elenchi delle alunne e, ove possibile, dei dati della famiglia di appartenenza



A.s. 1914-15 SEZIONE A
Classe I

COGNOME	NOME	PATERNITA'	Lavoro del padre
Aventi	Maria	Olivo	Impiegato
Bacchelli	Pia	Ferdinando	Commerciante
Baldazzi	Francesca	Giuseppe	
Barbanti	Maria Teresa	Augusto	Commerciante
Bartellini	Ada	Antonio	Commesso
Bellucci	Marta	Lucidio	
Benetti	Rosa	Roberto	
Bernardi	Maria	del fu Costantino	
Borghesi	Maria	Pomilio	Possidente
Brini	Elsa	Pietro	Possidente
Buriani	Elisa	N.N	
Burini	Giulia	Gaetano	Possidente
Campanini	Anna	Vittorio	Ammazzatore
Camurri	Bice	Gaspare	/
Canovi	Margherita	Ettore	Direttore del tel.
Capri	Margherita	Giovanni	Ufficiale pens.
Casella	Maria	Domenico	/

N. 13 - Classe I

COGNOME, NOME
o
notizie generali intorno all'alunna

MATERIE D'INSEGNAMENTO
e contegno

Campanini
di *Anna*
nata a *Pieve di Gueto*
provincia di *Ferrara*
addì *8 settembre 1897*
proveniente da *questa città*

Contegno

Pedagogia scritto .
orale

Morale

Lingua e lettere italiane scritto .
orale

Storia

13/07/2

15/09/97

30/01/97

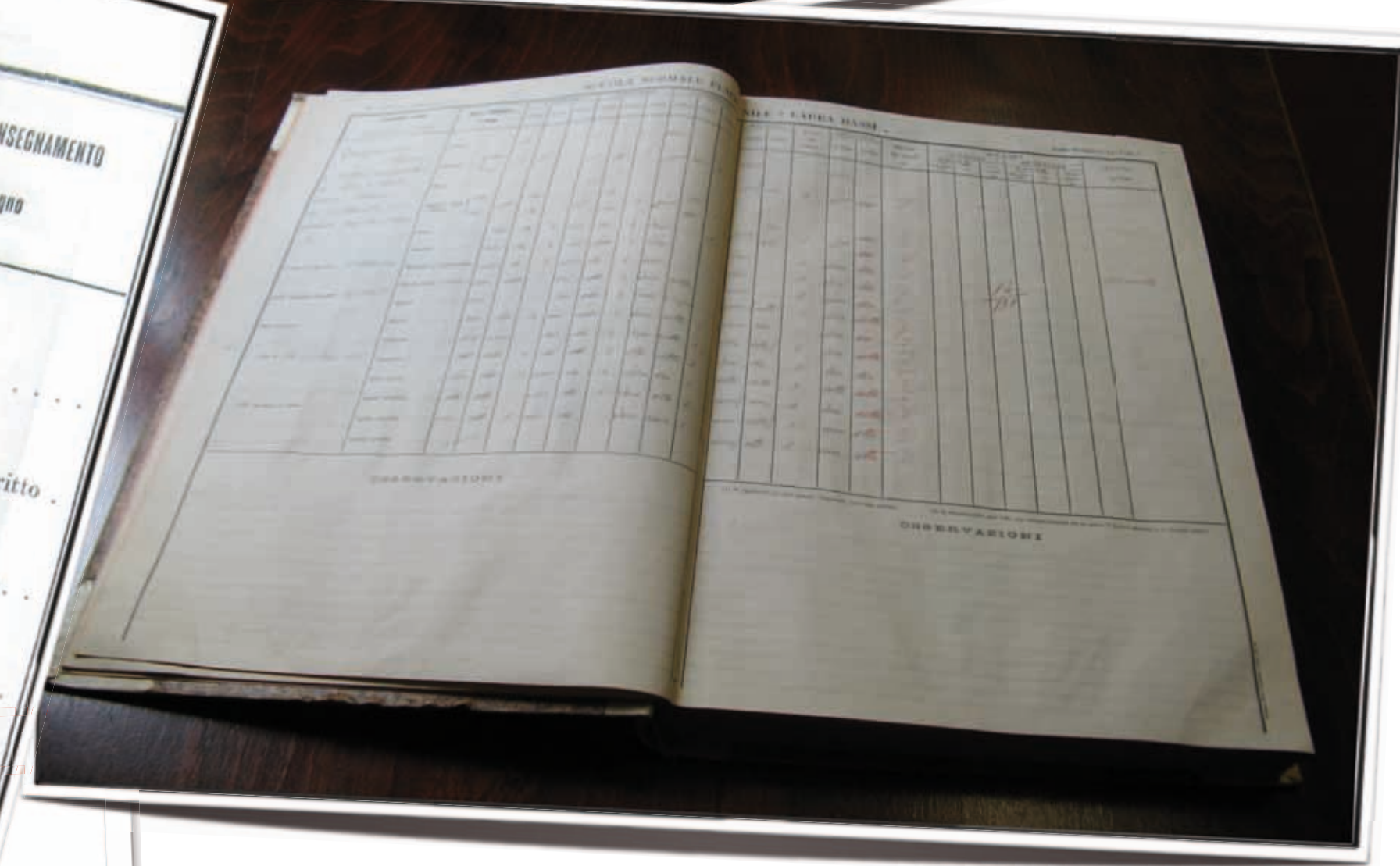

LEGAMI DI CARTA: attività della I E

4. ricostruzione dell'andamento didattico e del profitto

A.s. 1914-15 **SEZIONE A**
Classe I

COGNOME	NOME	<u>PATERNITA'</u>	Lavoro del padre	DATA DI NASCITA	LUOGO	ESITO	VOTO
Aventi	Maria	Olivo	Impiegato	13/08/98	Argenta (Fe)	pro. Giugno	87/130
Bacchelli	Pia	Ferdinando	Commerciante	07/02/98	Bologna	pro. Luglio	94/140
<u>Baldazzi</u>	Francesca	Giuseppe		25/05/96	Imola	pro. Luglio	90/130
<u>Barbanti</u>	Maria Teresa	Augusto	Commerciante	19/11/99	Modena	pro. Luglio	93/140
<u>Bartellini</u>	Ada	Antonio	Commesso	09/05/98	Bologna	pro. Giugno	92/130
Bellucci	Marta	<u>Lucidio</u>		01/08/97	Bologna		
<u>Benetti</u>	Rosa	Roberto		17/04/97	<u>Castel Del Rio</u>	pro. Ottobre	95/140
<u>Bernardi</u>	Maria	del fu Costantino		14/06/97	<u>Lojano</u>	pro. Giugno	99/130
Borghi	Maria	<u>Pompilio</u>	Possidente	18/02/97	<u>Guiglia (Mo)</u>	pro. Luglio	93/130
Brini	Elsa	Pietro	Possidente	17/07/98	Medicina	pro. Luglio	88/140
<u>Buriani</u>	Elisa	N.N		17/08/00	<u>Molinella</u>	Bocciata	
<u>Burini</u>	Giulia	Gaetano	Possidente	15/01/98	<u>Copparo</u>	pro. Luglio	94/130
<u>Campanini</u>	Anna	Vittorio	<u>Ammazzatore</u>	08/09/97	Pieve di Cento	pro. Giugno	84/130
<u>Camurri</u>	Bice	Gaspare	/	27/03/98	Crema	pro. Ottobre	82/130
<u>Canovi</u>	Margherita	Ettore	Direttore del tel.	25/02/98	Bologna	pro. Luglio	88/140
Capri	Margherita	Giovanni	Ufficiale pens.	15/09/97	Colonia Eritrea	pro. Luglio	94/140
Casella	Maria	Domenico	/	30/01/97	Cremona	pro. Giugno	95/130

1915-16 - CLASSE II A

Le alunne sono 31, nate per la maggior parte nel 1898.

La più anziana è Baldazzi Lucia, nata nel 1892.

La più giovane è Laugier Paolina, nata nel 1901.

Le ripetenti sono 5, cioè il 16,1%, e sono: Corinna Bassi, Rosa Benetti, Maria Borghi, Elsa Brini, Carmen Della Dea, delle quali un'alunna (Della Dea Carmen) assente agli esami di riparazione.

- 8 alunne sono promosse a giugno (25,8%)

- 11 promosse agli esami di luglio (35,4%)

- 7 promosse agli esami di ottobre (22,5%)

La media dei voti della classe è 78/130.

L'alunna migliore è Lena Luisa (101,5/140)

L'alunna peggiore è Fanti Annunziata (87/130).

LEGAMI DI CARTA: attività della I E

5. ricerca dei familiari delle studentesse caduti durante la Prima Guerra Mondiale all'interno del sito web dedicato al Cimitero della Certosa

N. 15 - Classe 1^a

COGNOME, NOME
e
notizie generali intorno all'alunna

Musolon
Aurelia

di Luigi telegrafista

nata a Bologna

provincia di

addì 3 luglio 1897

N. 16 - Classe 3^a

COGNOME, NOME
e
notizie generali intorno all'alunna

Cesari
Maria

di Natalino

nata a Bologna

provincia di

addì 11 Mayo 1898

Mario Mussolon

Mussolon Mario, di Luigi, caporale nei 48° reggimento Fanteria, nato a Avezzano nel 1894, dimorante a Bologna, morto per ferite sul campo il 6 luglio 1915. Ufficiale telegrafico. Celibe.

Museo Civico del Risorgimento di Bologna

Lista immagini

◀ 3 di 6 ▶



immagini

Filippo Cesari

Filippo Cesari, di Valentino, sottotenente nel 162 reggimento Fanteria, nato a Bologna nel 1890, dimorante a Bologna, morto per ferite il 16 settembre 1916, sepolto nel cimitero di Polighise. Avvocato. Celibe.

Lista immagini

◀ 3 di 6 ▶



nato il 2 gennaio 1890 a Bologna

Residente a Bologna

Libero professionista

caduto il 16 settembre 1916 a Sezione di sanità

LEGAMI DI CARTA: attività della II E

1. esame delle lettere e delle cartoline dei militari al fronte (e dei loro familiari) inviate a Ida Folli, insegnante di disegno presso la R. Scuola Normale "Laura Bassi", e a sua sorella Teresa, impiegata all'Ufficio Notizie per le famiglie dei militari (fondo archivistico presso il Museo del Risorgimento)
2. trascrizione delle lettere più interessanti, ricostruzione del profilo dei corrispondenti, dei dati biografici, delle abitudini e peculiarità scritte
3. ricostruzione dell'immagine della guerra, dei sentimenti patriottici e dei sentimenti personali desumibili dalle lettere
4. ricostruzione del "pantheon degli eroi" realizzati nel 1919 da Ida Folli nell'Aula di Disegno della scuola

LEGAMI DI CARTA: attività della II E

1. esame delle lettere e delle cartoline dei militari al fronte e dei loro familiari inviate a Ida Folli, insegnante di disegno presso la R. Scuola Normale "Laura Bassi", e a sua sorella Teresa, impiegata all'Ufficio Notizie per le famiglie dei militari (fondo archivistico presso il Museo del Risorgimento)

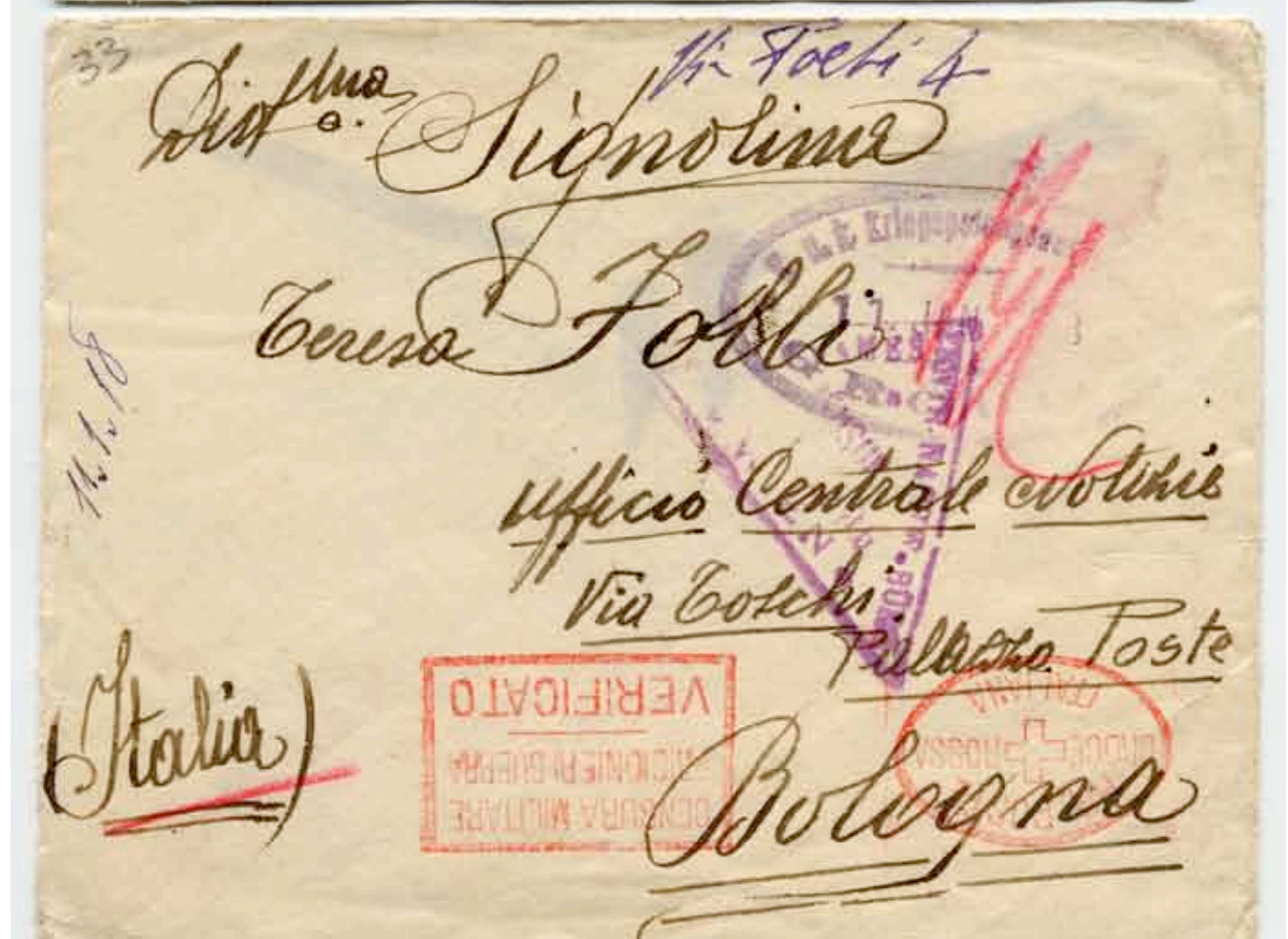

LEGAMI DI CARTA: attività della II E

2. trascrizione delle lettere più interessanti,
ricostruzione del profilo dei corrispondenti,
dei dati biografici, delle abitudini e peculiarità
scrittorie

... C'era rimasto il gatto che abbiamo messo arrosto con le patate
che abbiamo trovate ci mancava soltanto al vino, pane, la frutta
ce la siamo procurata e i dolci erano i suoi, che assieme ai miei compagni
ne o consumati una parte.

Tr. Sup. Cina 29-8-916

O niente con la lettera sua unita
al pacco, ed io del suo pacco le faccio
i miei voti ringraziamenti.

Quest'oggi entrando in una casa per
prender legumi che ci abbiamo trovato in
franca, e letto all'entrata della porta,
sul cartone di un gallesano, scritto a
grandi caratteri fascinate ogni speranza
e voi che entrate. Inferno. Lami Pitoham
che entra non sente di così era scritto.
Ma invece siamo entrati e proprio
li abbiamo fatto un bel pranzo.

C'era rimasto il gatto che abbiamo messo
arrosto con le patate, che abbiamo trovate
ci mancava soltanto al vino, pane, pure
la frutta ce la siamo procurata e i dolci
erano i suoi, che assieme ai miei compagni
ne o consumati una parte.

Il fatto anche un piccolo bottino ed
i questi che inizio a dire perché le mie
fondi. Vorrei pure soddisfare il
suo desiderio di una morsa di frutta

LEGAMI DI CARTA: attività della II E

3. ricostruzione dell'immagine della guerra, dei sentimenti patriottici e dei sentimenti personali desumibili dalle lettere

Immagini la furia più disperata di un nemico crudele come questo, impiegavano tutte le loro bocche da fuoco mentre le nostre fanterie degne di ammirazione conquistavano posizioni e la mia compagnia le rafforzava facendo trincee, portandoci reticolati sotto al fuoco della fucileria e delle mitragliatrici.

*Ci siamo cibati per tre giorni di zucche e formentone arrostito, che si trovava nei campi, alla sera del terzo giorno è arrivata una pagnotta, sembrava che fosse arrivata la **pace**. Nonostante questo, sorretti dal desiderio d'andare avanti abbiamo proseguito, e mentre si attraversava il Tagliamento ci è giunta notizia che gli Italiani erano sbarcati a Trieste.*

La gioia è stata massima come della notizia dell'armistizio.



LEGAMI DI CARTA: attività della II E

4. ricostruzione del "pantheon degli eroi" realizzati nel 1919 da Ida Folli nell'Aula di Disegno della scuola

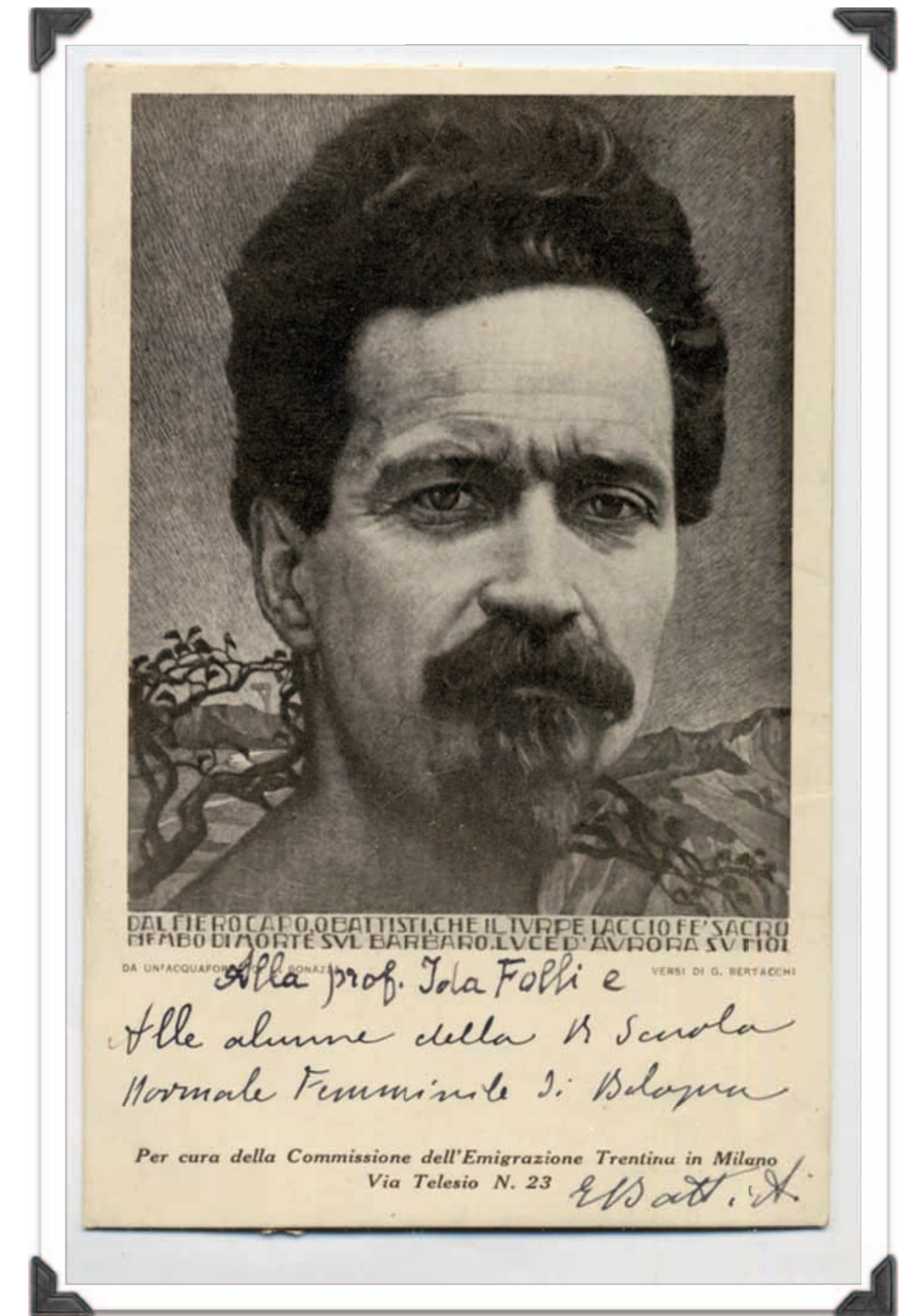
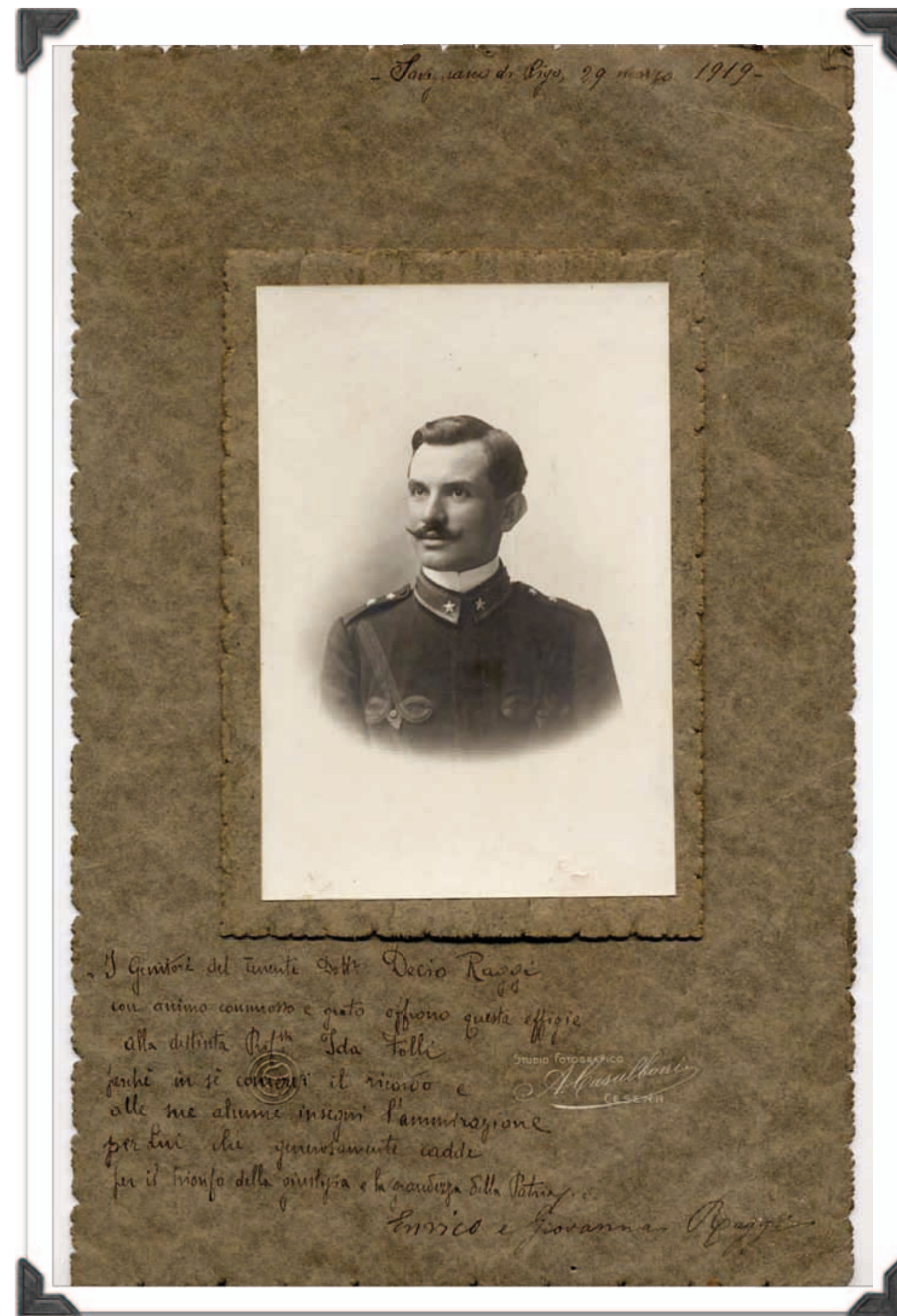

LEGAMI DI CARTA: attività della III E

1. esame delle cartoline illustrate dei militari al fronte inviate a Ida Folli, insegnante di disegno presso la R. Scuola Normale "Laura Bassi", e a sua sorella Teresa, impiegata all'Ufficio Notizie per le famiglie dei militari (fondo archivistico presso il Museo del Risorgimento)
2. individuazione dei diversi temi delle cartoline propagandistiche e descrizione degli esemplari più interessanti

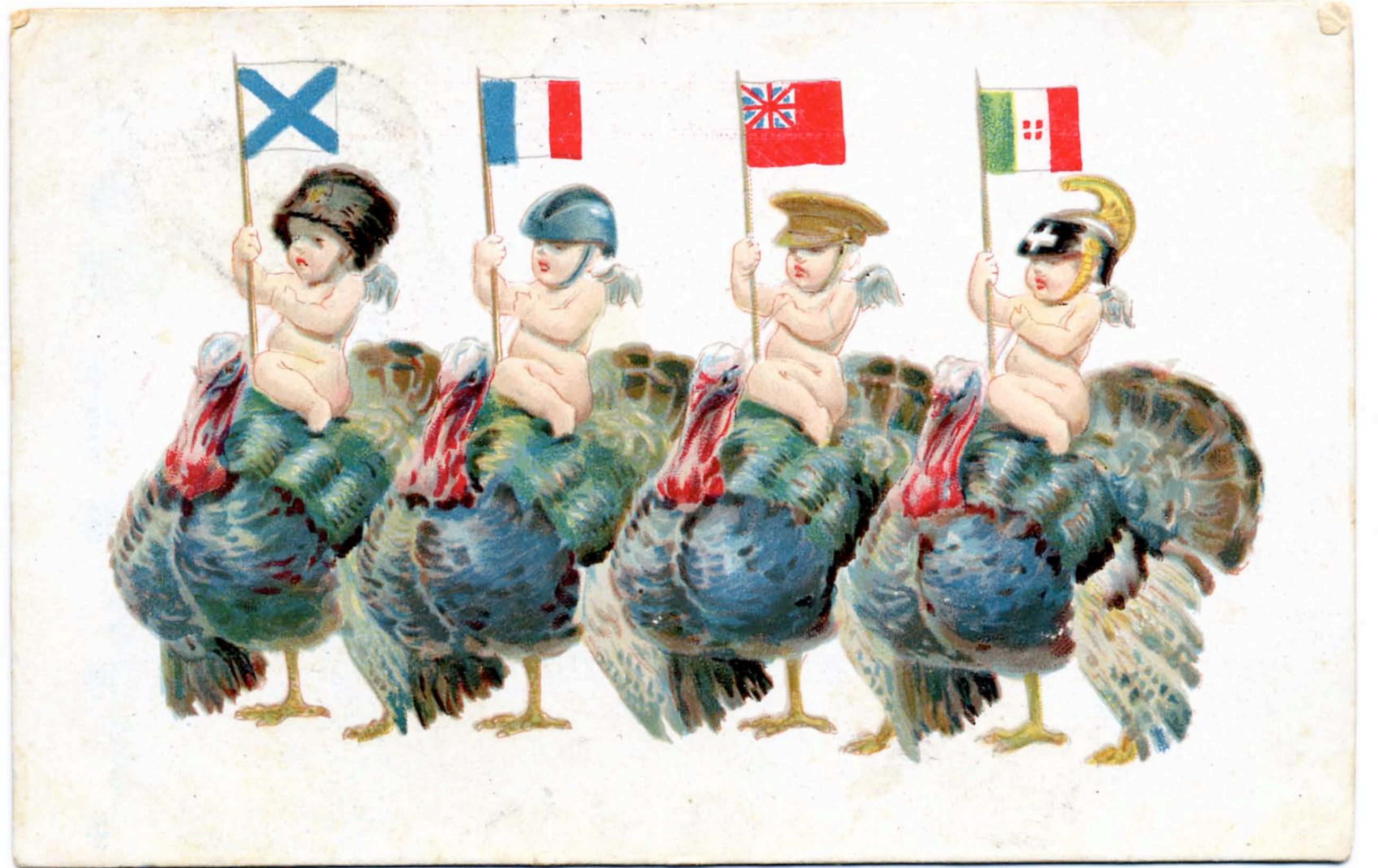



FRATELLI SALVATEMI!
SOTTOSCRIVETE!

LEGAMI DI CARTA: attività della IV E

1. esame degli incartamenti di segreteria della R. Scuola Normale "Laura Bassi" negli anni 1914-1918 e individuazione dei documenti concernenti la vita delle alunne, dei docenti e dei professori della Grande Guerra e le diverse iniziative patriottiche
2. schedatura del contenuto dei faldoni e scansione dei documenti più significativi
3. ricostruzione delle attività delle alunne a sostegno dei militari al fronte e degli echi della guerra nella vita scolastica

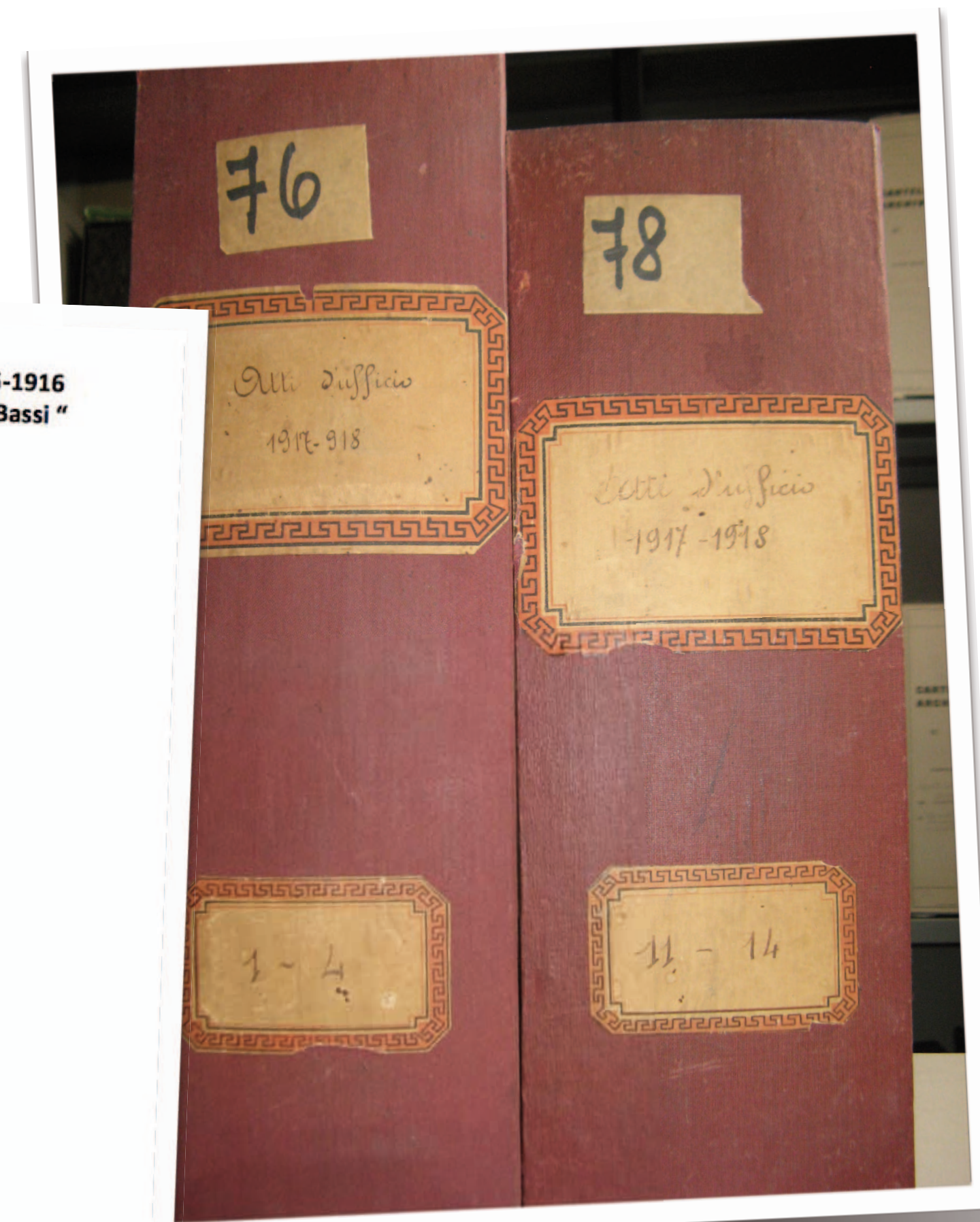
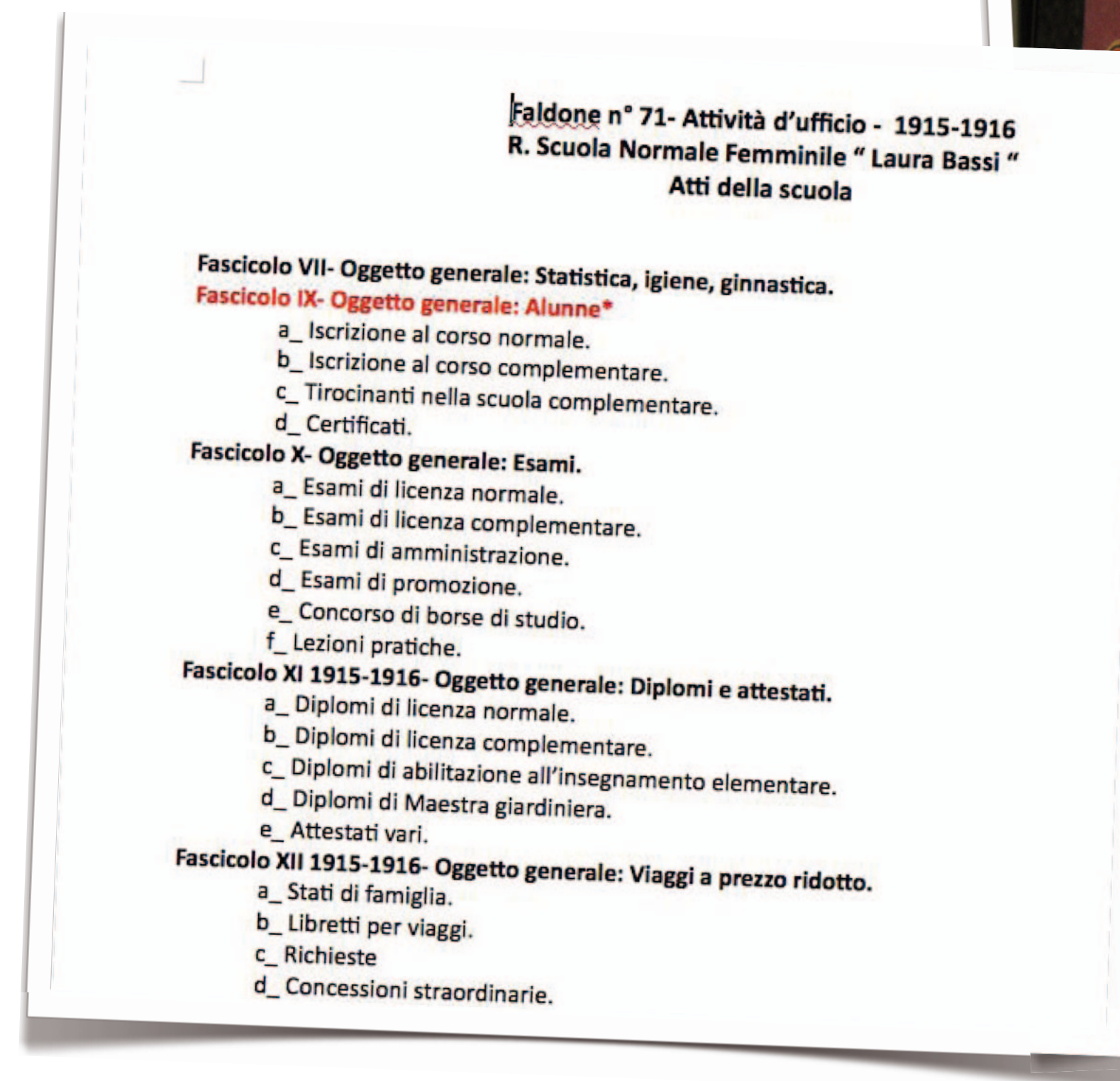

LEGAMI DI CARTA: attività della V E

1. lezioni introduttive nelle classi inferiori sulla letteratura del periodo
2. redazione di schede di contestualizzazione dei principali aspetti storici, artistici e letterari del periodo della Grande Guerra



LEGAMI DI CARTA: attività della V E

1. lezioni introduttive nelle classi inferiori sulla letteratura del periodo

LEGAMI DI CARTA: attività della V E

2. redazione di schede di contestualizzazione dei principali aspetti storici, artistici e letterari del periodo della Grande Guerra

